



CUENTA PÚBLICA | 2026

CLAUDIO ORREGO
Gobernador de Santiago









ESTACIÓN PLAZA DE MAIPÚ

01
02
03
04
05
06
07
08
09
10
11
12
13
14
15
16
17
18
19
20
21
22
23
24
25
26
27
28
29
30
31
32
33
34
35
36
37
38
39
40
41
42
43
44
45
46
47
48
49
50
51
52
53
54
55
56
57
58
59
60
61
62
63
64
65
66
67
68
69
70
71
72
73
74
75
76
77
78
79
80
81
82
83
84
85
86
87
88
89
90
91
92
93
94
95
96
97
98
99
100

SAN COLÓN

PLAZA DE MAIPÚ
T.M.F.E.B.H.











SAMSUNG

VENTAS PUELO PIGGIN

BEBIDAS + LATBALLEES



DURA DURA
MÁXIMA HIELO

OLBANDOO







CLAUDIO
ORREGO
GOBERNADOR2025





ROCK

SPICE

SPICE

SPICE

SPICE

SPICE

SPICE

SPICE

SPICE

SPICE

SPICE

SPICE

SPICE

SPICE

SPICE

SPICE

SPICE

SPICE

SPICE

SPICE

SPICE

SPICE

SPICE

NEED

SPICE

SPICE

SPICE

SPICE

SPICE

SPICE

SPICE

SPICE

SPICE

SPICE

SPICE

SPICE

SPICE

SPICE

SPICE

SPICE

SPICE

SPICE

SPICE

SPICE

SPICE

SPICE

SPICE

SPICE

SPICE

SPICE

SPICE

SPICE

SPICE

SPICE

SPICE

SPICE

SPICE

SPICE

SPICE

SPICE

SPICE

SPICE

SPICE

SPICE

SPICE

SPICE

SPICE

SPICE

SPICE

SPICE

SPICE

SPICE

SPICE

SPICE

SPICE

SPICE

SPICE

SPICE

SPICE

SPICE

SPICE

SPICE

SPICE

SPICE

SPICE

SPICE

SPICE

SPICE

SPICE

SPICE

SPICE

SPICE

SPICE

SPICE

SPICE

SPICE

SPICE

SPICE

SPICE

SPICE

SPICE

SPICE

SPICE

SPICE

SPICE

SPICE

SPICE

SPICE

SPICE

SPICE

SPICE

SPICE

SPICE

SPICE

SPICE

SPICE

SPICE

SPICE

SPICE

SPICE

SPICE

SPICE

SPICE

SPICE

SPICE

SPICE

SPICE

SPICE

SPICE

SPICE

SPICE

SPICE

SPICE

SPICE

SPICE

SPICE

SPICE

SPICE

SPICE

SPICE

SPICE

SPICE

SPICE

SPICE

SPICE

SPICE

SPICE

SPICE

SPICE

SPICE

SPICE

SPICE

SPICE

SPICE

SPICE

SPICE

SPICE

SPICE

SPICE

SPICE

SPICE

SPICE

SPICE

SPICE

SPICE

SPICE

SPICE

SPICE

SPICE

SPICE

SPICE

SPICE

SPICE

SPICE

SPICE

SPICE

SPICE

SPICE

SPICE

SPICE

SPICE

SPICE

SPICE



“Si buscas resultados
distintos, **no hagas
siempre lo mismo**”

Albert Einstein

Considerado el **científico más
importante** del siglo XX

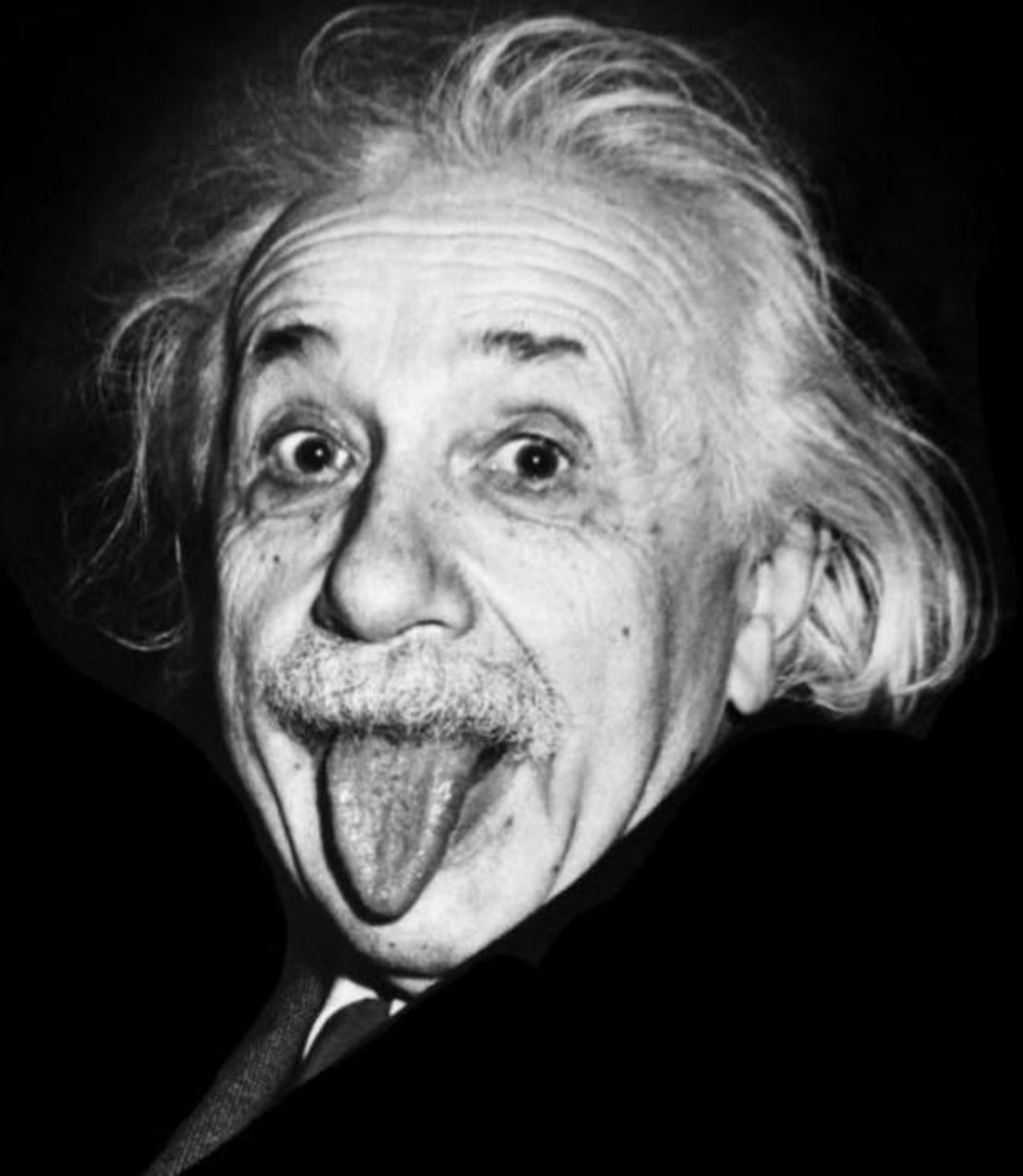



TRABAJO TRANSVERSAL



HUB MET

BIERNO DE SAN TIAGO





ALIANZA UNIVERSIDADES

M\$14.021.248

17 UNIVERSIDADES

40 INICIATIVAS



PONTIFICIA
UNIVERSIDAD
CATÓLICA
DE CHILE



UNIVERSIDAD
DE CHILE



Universidad del Desarrollo



UST
UNIVERSIDAD SANTO TOMÁS



UNIVERSIDAD
TECNOLÓGICA
METROPOLITANA
UTEM del Estado de Chile



UDLA
UNIVERSIDAD DE LAS AMÉRICAS



UNIVERSIDAD
SAN SEBASTIAN



Universidad
Central



UNIVERSIDAD
MAYOR



UNIVERSIDAD ADOLFO IBÁÑEZ



UNIVERSIDAD
DE SANTIAGO
DE CHILE



UNIVERSIDAD
ACADEMIA
DE HUMANISMO CRISTIANO



Universidad
Andrés Bello



UNIVERSIDAD
DIEGO PORTALES



SINIA
Instituto de Investigaciones Agropecuarias



Universidad
de Valparaíso
CHILE



uah / Universidad
Alberto Hurtado



Universidad de
los Andes



**ALIANZA
FUNDACIONES**

M\$26.321.527

33 FUNDACIONES

41 INICIATIVAS





ALIANZA CORPORACIONES

M\$6.924.158

12 CORPORACIONES

17 INICIATIVAS



GOBIERNO DE SANTIAGO

Corporación
Regional de
Desarrollo





EMPRESAS Y EMPREENDEDORES

M\$32.359.513

30.156

EMPREENDEDORES Y
MICROEMPREENDEDORES

14

CÁMARAS DE COMERCIO Y
ASOCIACIONES GREMIALES

12

DISTRITOS COMERCIALES

323

EMPRESAS

- SÉ SANTIAGO
- ANDES SANTIAGO
- FONDO DEL AGUA
- CUENCA DEL MAIPO
- ALIANZA PUBLICO - PRIVADA





ALIANZA INTERNACIONAL



BANCO DE DESARROLLO
DE **AMÉRICA LATINA**



**Bloomberg
Philanthropies**

| LA CABEZA PIENSA *DONDE ESTÁN LOS PIES*





“De banco municipal
a MOTOR Y BRÚJULA
de la región”

DE BANCO A BRÚJULA DE LA REGIÓN

INVERSIÓN APROBADA GORE V/S OTRAS ENTIDADES

● GORE ● Otras entidades

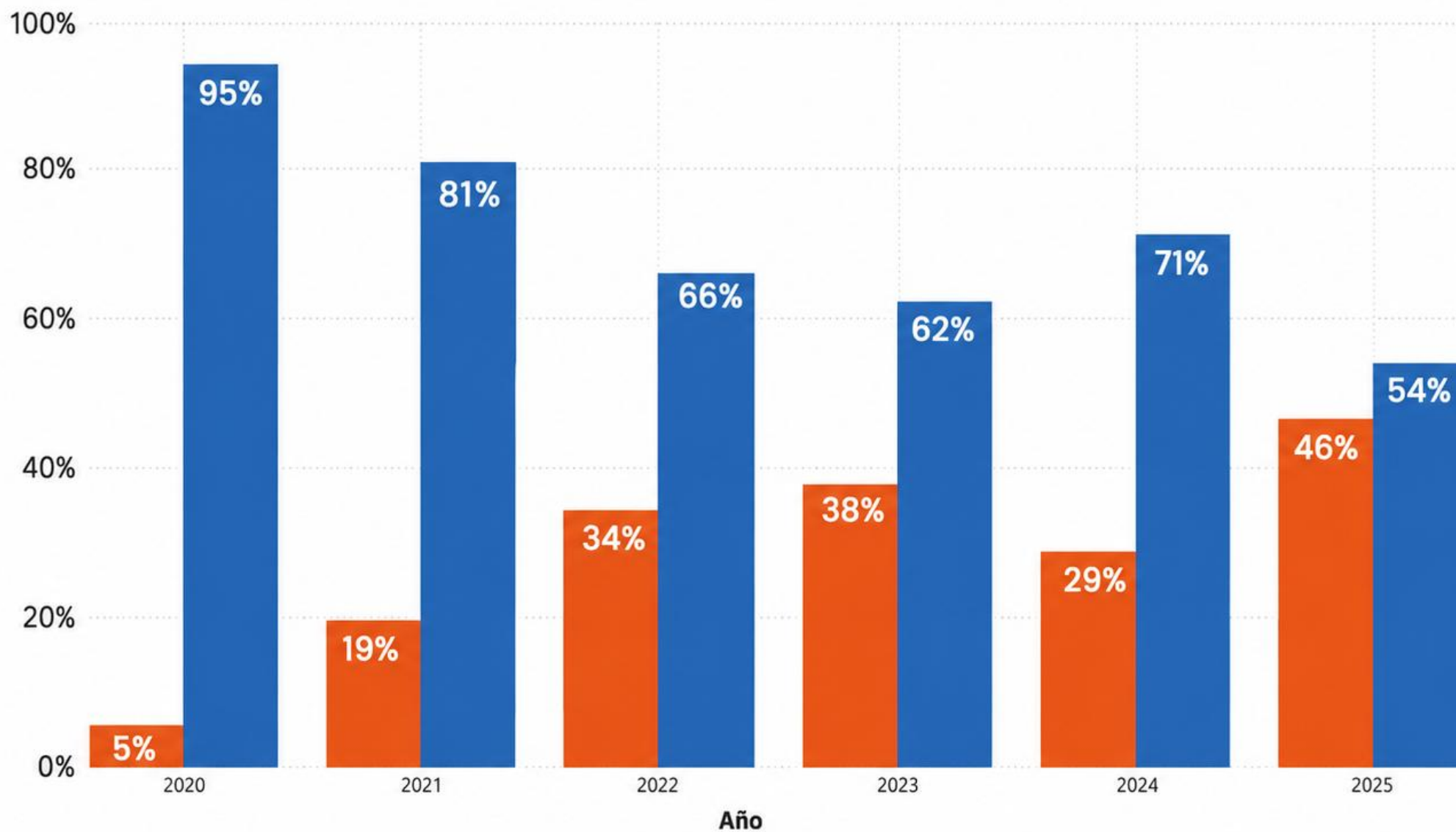

CARTA DE NAVEGACIÓN

ESTRATEGIA REGIONAL DE DESARROLLO

POLÍTICAS

- CAMBIO CLIMÁTICO
- BIODIVERSIDAD
- DESARROLLO ECONÓMICO
- CIENCIA, TECNOLOGÍA, CONOCIMIENTO E INNOVACIÓN
- TURISMO
- GÉNERO
- CUIDADOS Y CORRESPONSABILIDAD
- PARTICIPACIÓN CIUDADANA



GOBERNAR *ES HACER*



| LA SEGURIDAD *ES UN DERECHO HUMANO*



| 20 TASER | MM\$220



934 CÁMARAS CORPORALES | MM\$1.952



| 12 DRONES | MM\$460



| 10 VEHÍCULOS BLINDADOS | MM\$1.282



| 7 VEHÍCULOS DE CONAF | MM\$899



| 12 ATV INCENDIOS BOMBEROS | MM\$441





SEGURIDAD

MM\$194.048

INVERSIÓN TOTAL PERIODO

TECNOLOGÍA

19.971

dispositivos

Alarmas | 17.649

Cámaras | 2.331

Pórticos

Drones

MM\$ 28.412

INFRAESTRUCTURA

PDI

Cuart. Bomberos | 8

Cuarteles PDI | 4

Carabineros | 1

MM\$ 30.280

EQUIPAMIENTO

14.443

dispositivos

Bomberos | 8.470

Carabineros | 1.298

Gendarmería | 846

PDI | 3.090

SENAPRED | 739

MM\$ 17.599

PROGRAMAS

13

iniciativas

Estamos Contigo

Patrullas nueva
Alameda

Observatorios de
Homicidios

MM\$ 21.137

VEHÍCULOS

Bomberos | 28

Carabineros | 109

Gendarmería | 3

PDI | 33

SENAPRED | 11

Municipales | 152
(Seguridad y Emergencia)

MM\$ 31.542



RECUPERAR LA NATURALEZA PARA LA CIUDAD

BOSQUES DE BOLSILLO

- 30.293 m² intervenidos con técnica Miyawaki
- 40% de los Bosques están en zonas de calor extremo

M\$ 4.936.632

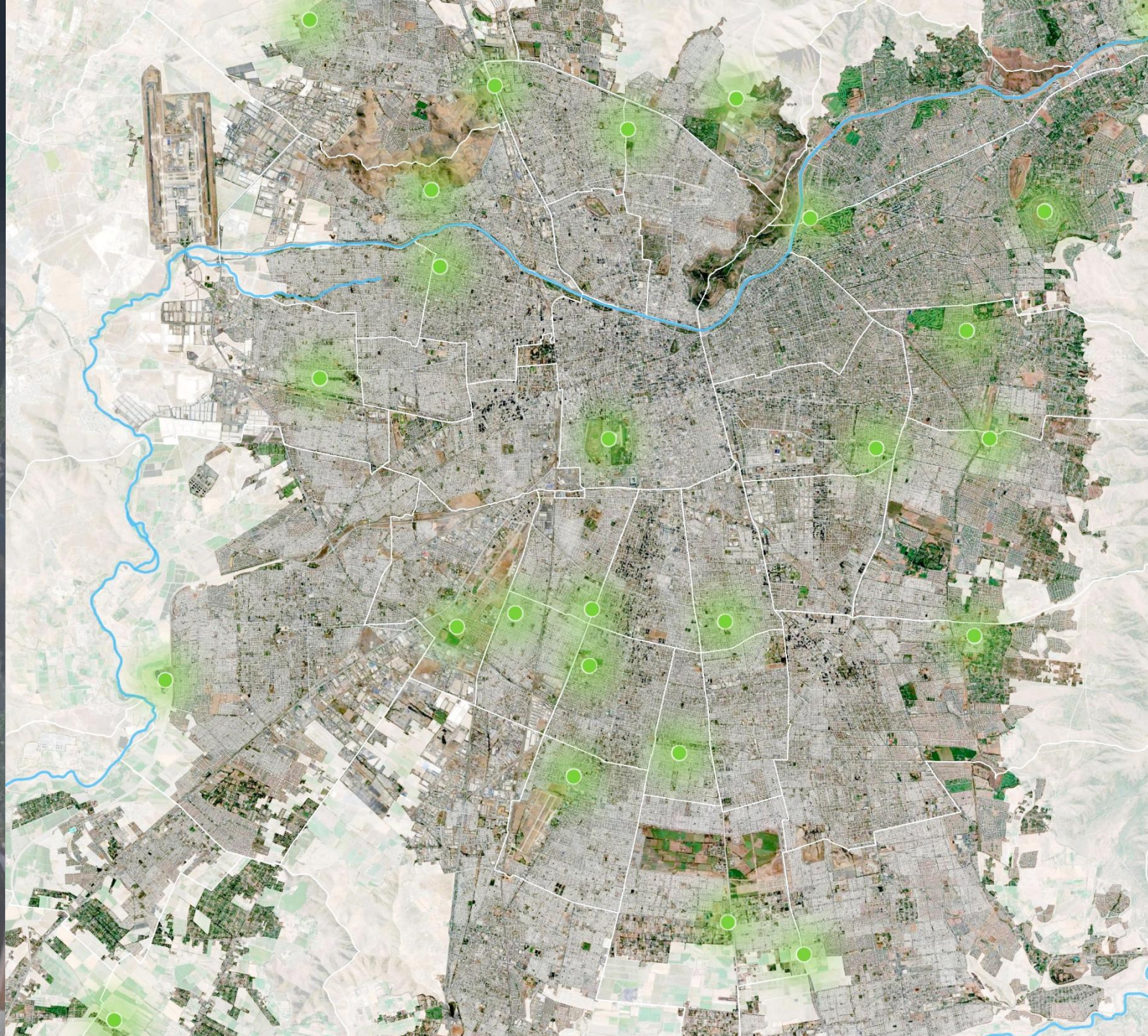

35 CLÍNICAS VETERINARIAS MÓVILES | MM\$4.517



84 PROYECTOS DE AGUA POTABLE RURAL

- **18 comunas** en cinco provincias
- **190.000 personas** beneficiarias

M\$ 84.810.866

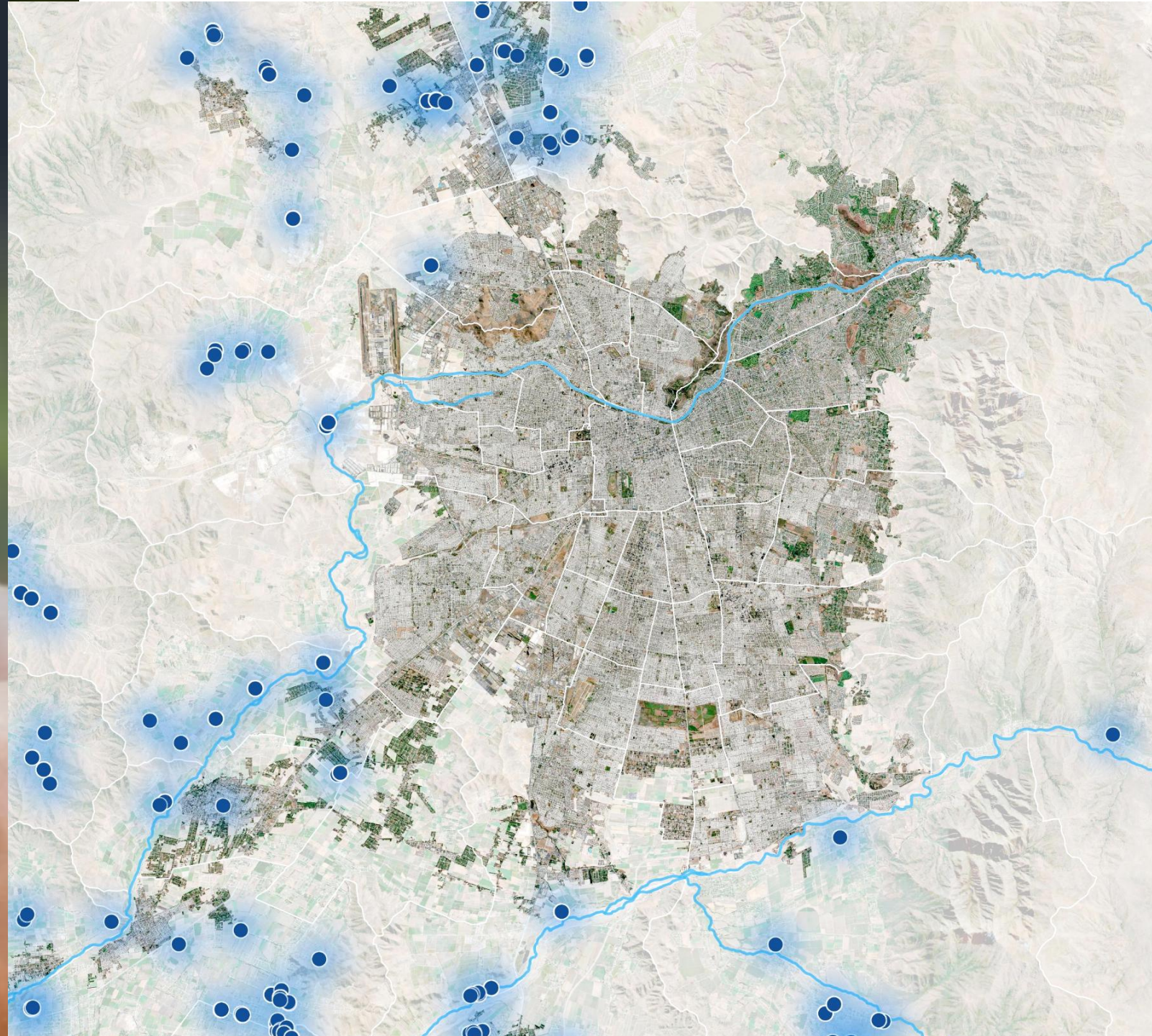



ACADEMIA DE MONTAÑA | 400 PARTICIPANTES



MEDIO AMBIENTE

MM\$106.603

INVERSIÓN TOTAL PERIODO

RECICLAJE

Camiones residuos | 154

Composteras | 19.764

Retroexcavadoras | 37

MM\$ 33.197

MASCOTAS

Esterilizaciones | 85.562

Talleres | 207

MM \$5.761

ENFRIAR LA CIUDAD

Bosques de Bolsillo | 33

Brotar | 35.000 árboles

Humedales | 10

Ecobarrios | 9

MM \$8.897

RESGUARDO DEL AGUA

APR | 26

Limpiafosas – Aljibes | 105

Estrategias Hídricas | 47

Red Alcantarillado | 5

Campaña educativa | 1

MM\$ 58.264

INVIRTIENDO MÁS DONDE HAY MENOS

TALAGANTE



| 12 ESTADIOS | MM\$21.013

11 POLIDEPORTIVOS | MM\$17.577

- MELIPILLA
- CERRILLOS
- CALERA DE TANGO
- PADRE HURTADO
- EL BOSQUE
- SAN MIGUEL
- SAN PEDRO
- SAN JOSÉ
- EL MONTE
- PIRQUE
- MAIPÚ
- PUENTE ALTO
- TALAGANTE
- LA PINTANA
- BUIN
- PEÑAFLORES
- CERRO NAVIA
- ÑUÑO A
- ESTACIÓN CENTRAL



| 293 CANCHAS Y MULTICANCHAS | MM\$38.721



| 319 PLAZAS COMUNALES | MM\$47.594

• CALERA DE TANGO



609 KM DE VEREDAS | MM\$165.299

124 KM CALZADAS



GS GOBIERNO DE SANTIAGO

El Viaje del MicroEmprendedor





DESIGUALDAD

MM\$410.223

INVERSIÓN TOTAL PERIODO

INFRAESTRUCTURA

- Estadios | 12
- Polideportivos | 11
- CESFAM | 3
- Multicanchas | 293
- Escuelas y colegios | 18

MM\$ 150.463

VEREDAS Y CALZADAS

- Veredas | 609,82 Km
- Calzadas | 124,92 KM

MM\$ 165.299

COMUNIDAD ACTIVA

- Seguridad | 1.460
- Cultura y Deporte | 2.290
- Social | 891
- Medio Ambiente | 263

MM\$ 53.102

PARQUES COMUNALES

Parque Cerro Navia

Parque Las Américas

Calle G

Parque Claudio Arrau

**Plaza Alberto
Hurtado**

MM\$ 155.534

PROG. SOCIALES Y ECONÓMICOS

Programas | 136

An aerial photograph of a city park and surrounding urban area. In the foreground, a large green lawn is surrounded by a paved walkway and young trees. A road with several red buses and cars runs alongside the park. In the background, a tall, modern skyscraper with a distinctive facade stands prominently. To the right, a multi-story building features a large 'Canon' sign. The sky is blue with scattered clouds, and a hazy city skyline is visible in the distance.

CONSTRUIR CIUDAD TAREA DE TODOS



VENDIMIA VALLE DEL MAIPO



| CORRIDA GANA SANTIAGO



DESAFÍO GRAN SANTIAGO



| SANTIAGO TE AMO



| PARQUE CERRO CHENA



HUB MET

GOBIERNO DE SANTIAGO

Fábrica de Ideas

Pequeña Empresa

REDES INTERCOMUNALES

Potencia^{RM}



Por una ciudad más
integrada y productiva

 **Muni
Lab#52**
Gobierno de Santiago



**CONECTA
SANTIAGO**
Red municipal de planificación

REDES INTERCOMUNALES

- Seguridad
- Medio Ambiente
- Deporte
- Jóvenes
- Turismo
- Género

INICIATIVAS METROPOLITANAS

**El Viaje del
MicroEmprendedor**

Visibles
Programa de Capacitación
y Derechos LGBTIQ+

Nueva ____ Alameda

distrito.

**JUNTOS
NOS
COMPOSTAMOS BIEN**
POR UNA CIUDAD MÁS SUSTENTABLE

CUIDANDO
 a quienes CUIDAN

**RED
DE
HUMEDALES**

EHL
ESTRATEGIAS HIDRICAS LOCALES

**Mascotas en
buenas manos**

CUIDAR A TUS MASCOTAS SUENA BIEN

Programa
**Estamos
CONTIGO**
Gobierno de Santiago

PLAN MAESTRO DE CICLOVÍAS

- En diseño

M\$9.689.928

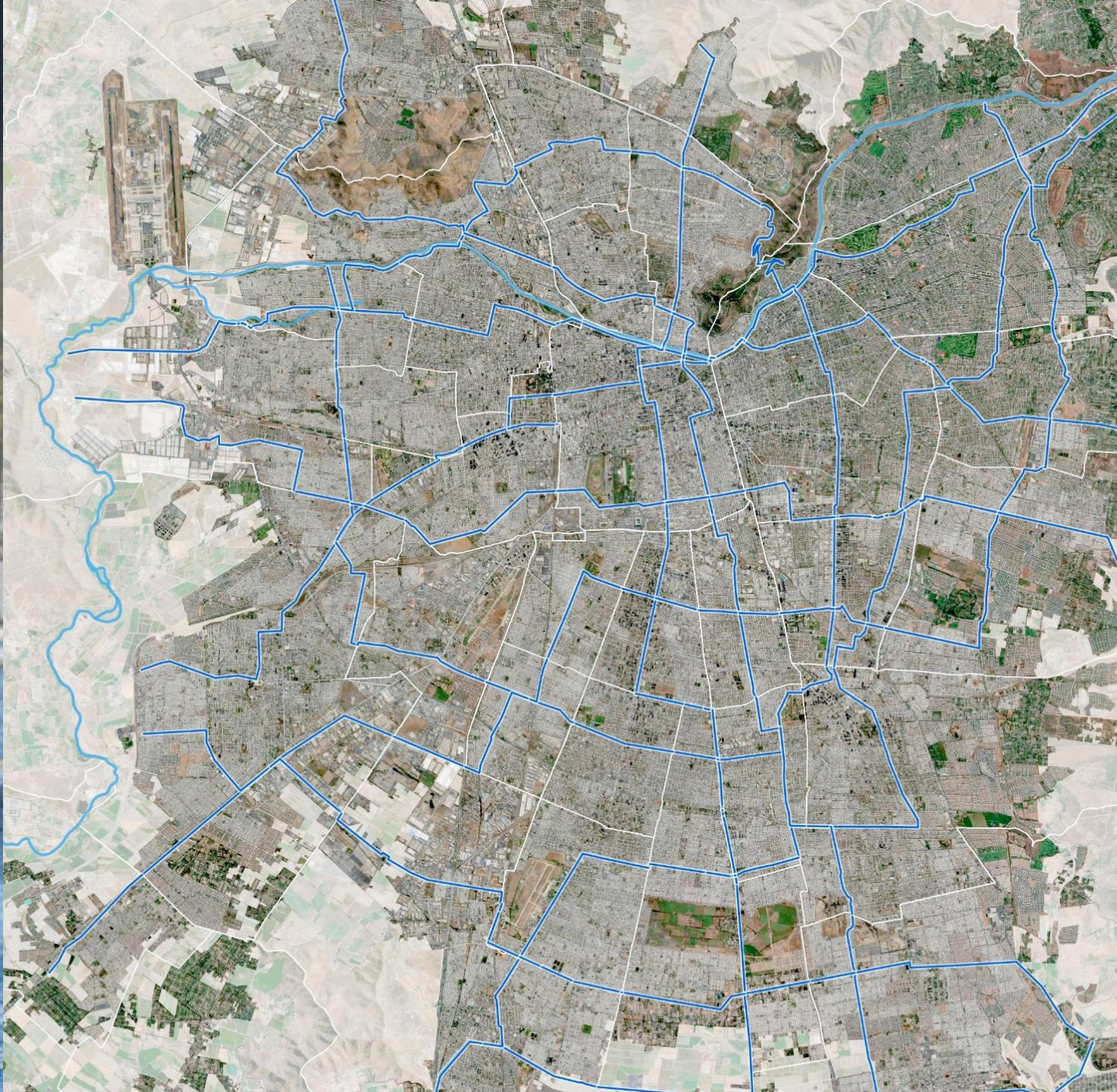

An aerial view of a wide, multi-lane city street in Santiago, Chile. The street is flanked by tall buildings and lush green trees. In the center, a Chilean flag flies on a tall pole. In the background, the Torre Costanera is visible. The text "GOBERNANZA PARA RECUPERAR LA CIUDAD" is overlaid on the image.

GOBERNANZA PARA RECUPERAR LA CIUDAD

NUEVA ALAMEDA

- 4 comunas cruzan el eje
- 8 km de corredor activo
- + 2 millones de visitas diarias
- Múltiples actores territoriales involucrados

MM \$145.096

70% ejecutado



COMPONENTES

1. Nudo Baquedano-Plaza Italia
2. Ciclovía Alameda
3. Conservación y mejoramiento de espacio público
4. Parque Santiago Bueras - Nudo pajaritos
5. Fachadas

2015



2022



2026

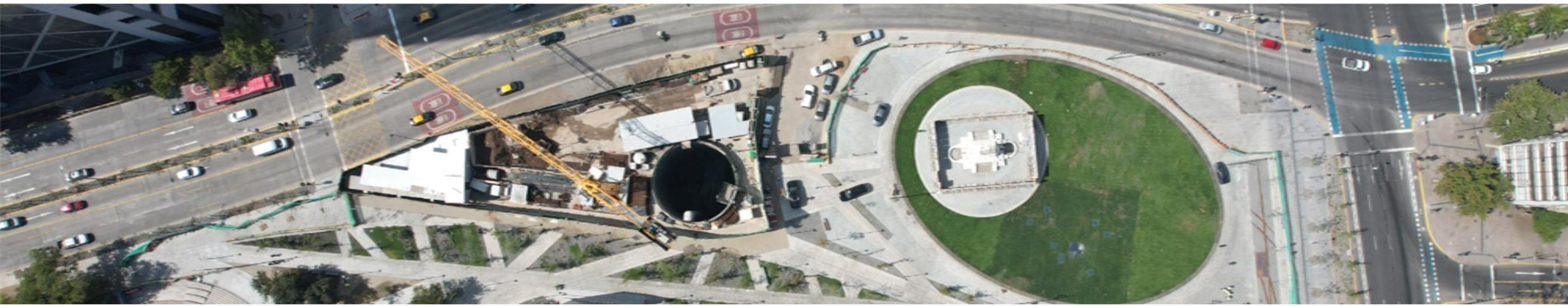

PARTICIPACIÓN Y ACTIVACIÓN PERMANENTE

Más de 60 aliados a lo largo del eje

● **12**
Instituciones
gubernamentales

● **02**
Organismos
internacionales

● **02**
Empresas
del Estado

● **29**
Cultura · Museos
Cines

● **08**
Instituciones
académicas

● **05**
Asociaciones
gremiales

● **09**
Organizaciones
sociales

● **04**
Culto
iglesias

377.500 Asistentes

COMPONENTES



Regeneración urbana



Cultural



Comunitario



Económico

Programa Barrios de Borde

- Bustamante
- Lastarria
- París Londres
- Casco Histórico
- Bulnes
- República
- Concha y Toro
- Yungay
- Matucana
- Estación Central
- Lo Prado

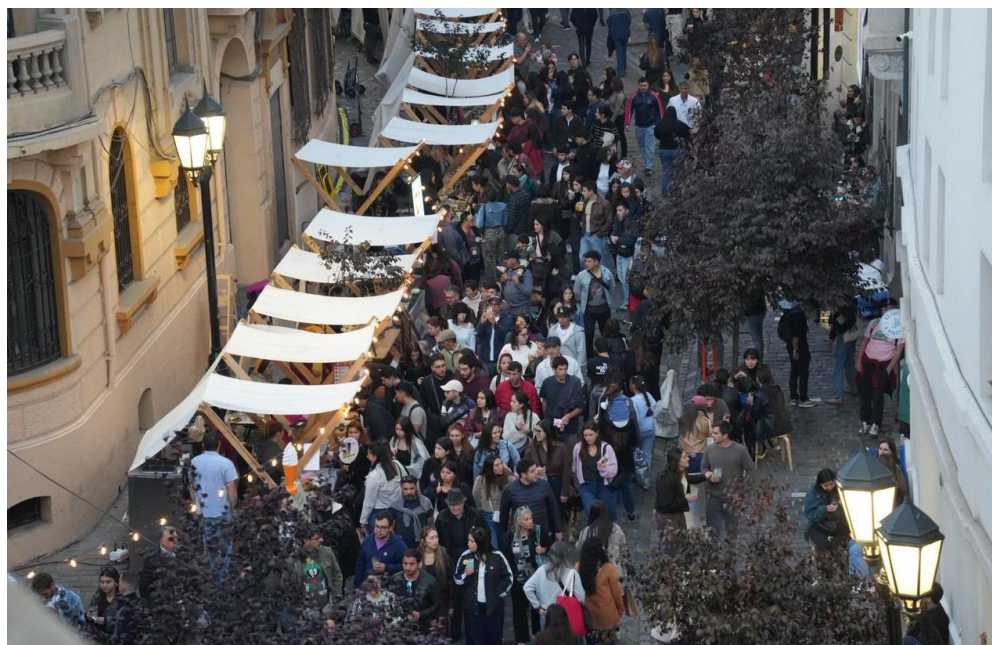



FRAGMENTACIÓN

MM\$219.609

INVERSIÓN TOTAL PERIODO

ESTUDIOS

ERD
Plan Maestro de Ciclovía
PRMS
Política Cuidados
Política Regional de Turismo

MM\$23.145

EVENTOS DE CIUDAD

1.5 millones de asistentes

PROGRAMAS

Quédate
La Ruta del Emprendedor
Distrito Co
Cuidando a quienes cuidan
MUNILAB #52
Conecta Santiago

MM\$141.460

ESPACIO PÚBLICO REGIONAL

Nueva Alameda
Paseo Mapocho
Parque Cerro Chena
Parque Cerro Renca

MM\$51.059

HERRAMIENTAS

CEGIR-CÓNDOR-CIREN

MM\$3.945



CONSTRUIMOS CONFIANZA CON ACCIONES

NINGUNA OBRA ABANDONADA

M\$104.004.265

● Obras Terminadas ● Obras en ejecución ● Preparación para re-licitar

Cuartel PDI
San Ramón

Complejo Deportivo La
Granja

Centro Cultural
Huechuraba

Colector Hugo Bravo

Cuartel PDI Quilicura

Estadio La Montura

Estadio San José de
Maipo (36%)

Cerro Chena (86%)

Complejo
Deportivo Villa
Lo Arrieta (98%)

Estadio Melipilla

Biblioteca
Peñalolén (47%)

NINGUNA OBRA ABANDONADA

● Inversión inicial ● Inversión final ● % Incremento

MM \$47.866

MM \$ 104.004

117%

Nacional

Clases de zumba por \$16 millones: Denuncian irregularidades durante administración de exintendente Felipe Guevara

Por Meganoticias
29 dic. 2021 - 12:08 hrs.

¿Qué pasó?

Este miércoles, el gobernador de la Región Metropolitana, **Claudio Orrego**, se refirió a la denuncia que hizo por el sobreprecio de millonarios contratos que se realizaron mientras Felipe Guevara estaba a la cabeza de la Intendencia.

Jueves 03 julio de 2025 | 17:14

Prisión para 4 de los 6 detenidos por millonarias clases de zumba en gestión de exintendente Guevara



David Vergara
Periodista de Prensa en BioBioChile



| ACCIONES JUDICIALES Y ADMINISTRATIVAS

- Antecedentes a Contraloría
- Querrela Criminal

| MEJORA GESTIÓN

- Modificación de convenios
- Sistema de resguardo de recursos
- Mesa de rendiciones

Inicio > Paine > Alcaldes de comunas rurales RM y gobernador Claudio Orrego advierten que pelagra...

Paine Últimas Noticias

Alcaldes de comunas rurales RM y gobernador Claudio Orrego advierten que pelagra inversión en Ley de Presupuesto

Por Redacción - 20/11/2025



Otra contra el siquiatra Larraín: la arremetida de Orrego contra ProCultura por deuda de más de mil millones de pesos tras cancelación de convenios

A raíz de la no devolución de dineros transferidos para un programa de salud mental, el Gobierno Regional Metropolitano estampó una querrela por apropiación indebida en contra de la fundación y su representante legal, María Constanza Gómez. Adelantan, igualmente, que presentarán acciones civiles para recuperar el dinero, por lo que piden una serie de diligencias respecto al patrimonio de la ONG.

Programa Quédate: Orrego gana pugna por multa a aseguradora por no pago de \$1.000 millones en fallido convenio con ProCultura

El triunfo se dio por un fallo unánime de la Corte de Santiago respecto de una sanción de la CMF. "Vamos a recuperar cada peso del programa de prevención del suicidio Quédate", dice la autoridad regional. Aspor anunció que apelará ante la Suprema y reiteró que el cobro de las pólizas sigue suspendido por orden judicial.

El 24-0 de la Corte de Santiago que selló la debacle de la Fiscalía y deja a Orrego a un paso del sobreseimiento en caso ProCultura

El caso ProCultura ya no va más para el gobernador metropolitano luego de que la unanimidad del tribunal de alzada capitalino rechazara su desafuero. La defensa acusó al Ministerio Público de incurrir en errores gravísimos y el fiscal Aguilar dijo que esperarán la sentencia para evaluar acciones.

| ACCIONES JUDICIALES Y ADMINISTRATIVAS

- **Término de Convenio**
- **Cobro de pólizas**
- **Querrela Criminal**
- **Demanda Civil**
- **Representación del CDE**

Denuncia del Gobierno de Santiago permitió al S.I.I. detectar estafa en accionar de funcionario y empresa privada



Martes 15 julio de 2025 | 13:20

Orrego valora querrela del SII por megafraude en GORE Metropolitano: "Vamos a eliminar una mafia"



Fernanda Castillo



NACIONAL

Tras informe de Contraloría: Fiscalía Oriente investigará eventual uso de platas del GORE en campaña de Orrego

La Fiscalía Nacional encargó que "ejecute todas y cada una de las diligencias necesarias para determinar la existencia o no de hechos que puedan revestir carácter de delito".

LT **LATERCERA**

75 años haciendo periodismo

Orrego entregó voluntariamente su teléfono: Carabineros incautó dispositivos y documentos



CHV Noticias ✓

1.05 M de suscriptores

Suscribirse

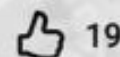

19



Col

NACIONAL

Se despeja el camino de Orrego: Fiscalía cierra investigación y decide no perseverar en causa por coachings reprochados por Contraloría

ANTE LA CRISIS NO PARAMOS
PRIORIZAMOS *SIN ABANDONAR LOS SUEÑOS*





| LA CHIMBA

GS GOBIERNO DE SANTIAGO



HOSPITAL VETERINARIO REGIONAL



| PASEO MAPOCHO



| PARQUE CERRO RENCA



| CORPORACIÓN CERRO MANQUEHUE



| REFUGIO FARELLONES



| REFUGIO LAGUNILLAS

EL PODER DE *LOS SUEÑOS*







| COLINA



| COLINA



| PEDRO AGUIRRE CERDA



| PEDRO AGUIRRE CERDA



SAN MIGUEL

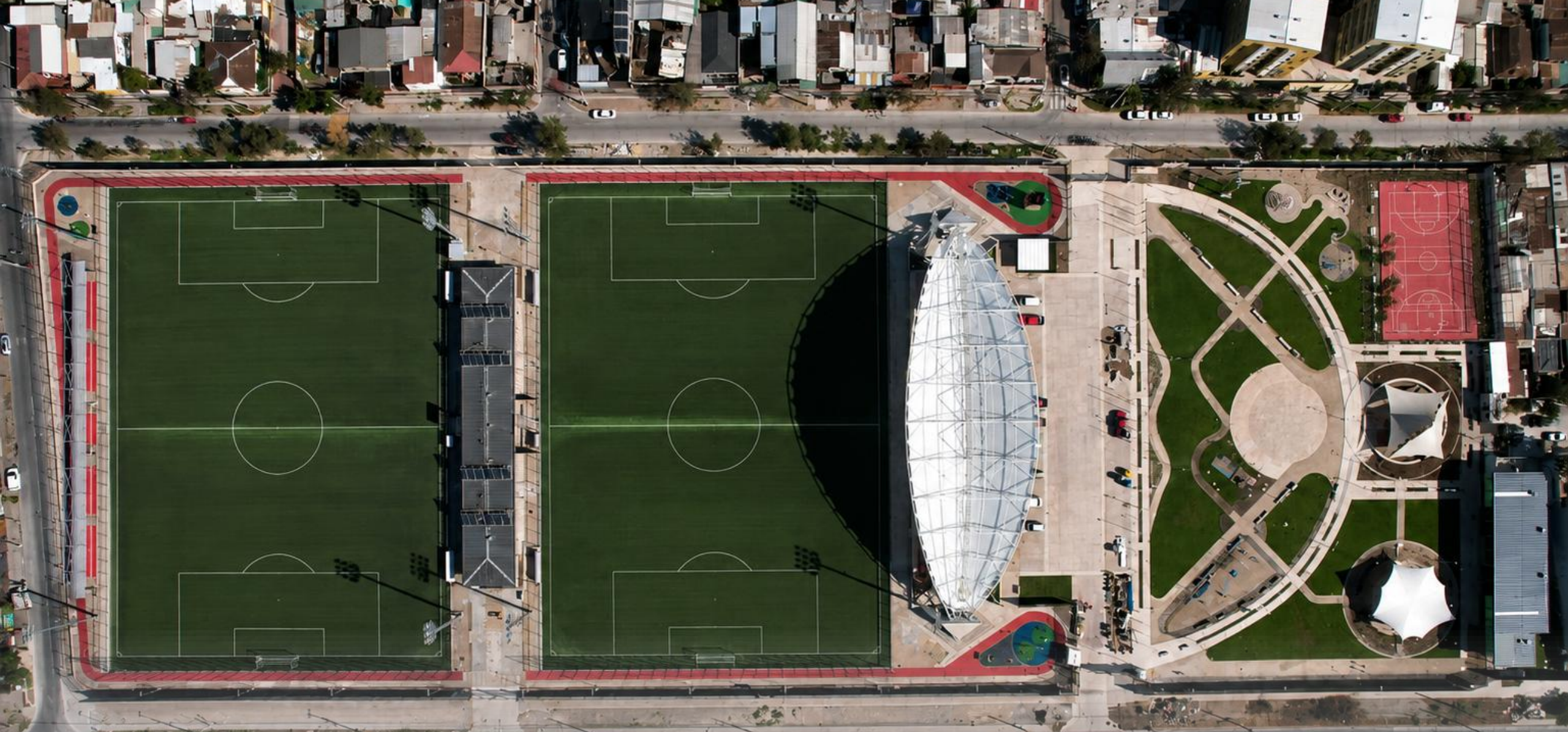

| SAN MIGUEL



| HUECHURABA



CENTRO DE SALUD FAMILIAR LA PINCOVA

CENTRO DE SALUD FAMILIAR LA PINCOVA

Huechuraba
Municipalidad de Huechuraba

| HUECHURABA



| PARQUE CERRO CHENA



| PARQUE CERRO CHENA



| PLAZA BAQUEDANO



| PLAZA BAQUEDANO



GS

**GOBIERNO DE
SANTIAGO**